

Sheet of Specification

REF 15674

Kaliumhexacyanoferrat(II) 20 % (Blutlaugensalz gelb)

Zusammensetzung / Content
 $K_4[Fe(CN)_6] \cdot 3 H_2O$: 200 g/l

Use for:

Nachweis von Eisen

Test:
Specification:

<input type="checkbox"/>	pH-Wert:	
<input checked="" type="checkbox"/>	Farbe:	<i>leicht gelblich</i>
<input checked="" type="checkbox"/>	Oberfläche:	<i>glatt</i>
<input type="checkbox"/>	Leistungstest:	
<input type="checkbox"/>	Geruch:	
<input type="checkbox"/>	Dichte:	
<input checked="" type="checkbox"/>	Absorbtion:	<i>Spektrogramm</i>
<input type="checkbox"/>	Temp.:	
<input type="checkbox"/>	Osmolarität:	

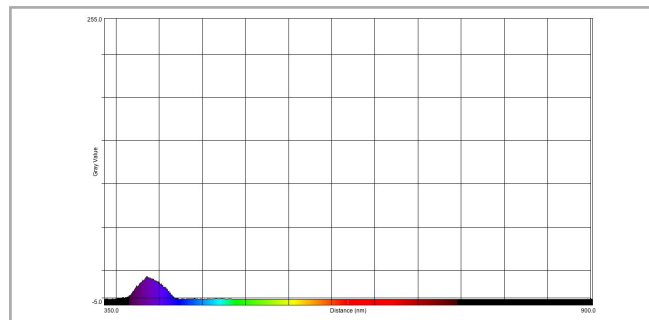
Spektrogramm Vorgabe:

 15 ... 25 °C