

Sheet of Specification

REF 13656

Indikatorlösung pH 3,8 - 5,4 (Bromkresolgrün)

Zusammensetzung / Content
 C_2H_6O : 1000 ml/l
 $C_{21}H_{14}Br_4O_5S$: 2 g/l

Use for:

pH-Nachweis per Farbumschlag (Indikatorlösung)

Test:
Specification:

<input type="checkbox"/>	pH-Wert:	--
<input checked="" type="checkbox"/>	Farbe:	gelb-braun
<input checked="" type="checkbox"/>	Oberfläche:	glatt
<input checked="" type="checkbox"/>	Leistungstest:	Reaktionstest
<input checked="" type="checkbox"/>	Geruch:	alkoholisch
<input type="checkbox"/>	Dichte:	
<input checked="" type="checkbox"/>	Absorbtion:	Spektrogramm
<input type="checkbox"/>	Temp.:	
<input type="checkbox"/>	Osmolarität:	

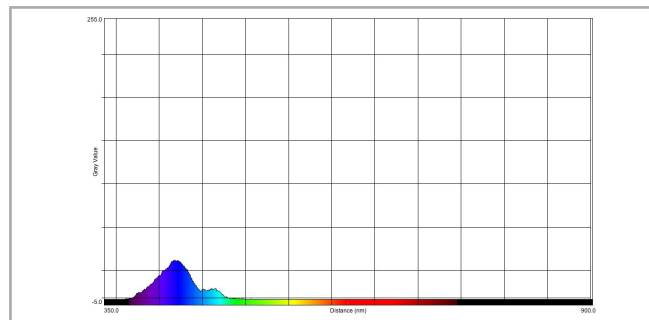
Spektrogramm Vorgabe:

 15 ... 25 °C