

# Sheet of Specification

**REF** 11638

Färbelösung für Leukozyten

**Zusammensetzung / Content**

 C.I.: 45410: 1,50 g/l  
 C<sub>12</sub>H<sub>12</sub>N<sub>2</sub>: 0,9 g/l

**Use for:**

Färben von Rundzellen im Ejakulat

**Test:**
**Specification:**

<input type="checkbox"/>	<b>pH-Wert:</b>	--
<input checked="" type="checkbox"/>	<b>Farbe:</b>	pink
<input checked="" type="checkbox"/>	<b>Oberfläche:</b>	glatt
<input checked="" type="checkbox"/>	<b>Leistungstest:</b>	Färbetest
<input checked="" type="checkbox"/>	<b>Geruch:</b>	alkoholisch
<input type="checkbox"/>	<b>Dichte:</b>	
<input checked="" type="checkbox"/>	<b>Absorbtion:</b>	Spektrogramm
<input type="checkbox"/>	<b>Temp.:</b>	--
<input type="checkbox"/>	<b>Osmolarität:</b>	

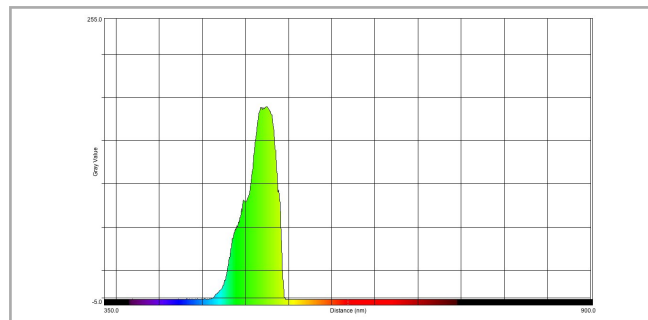
**Spektrogramm Vorgabe:**

 15 ... 25 °C