

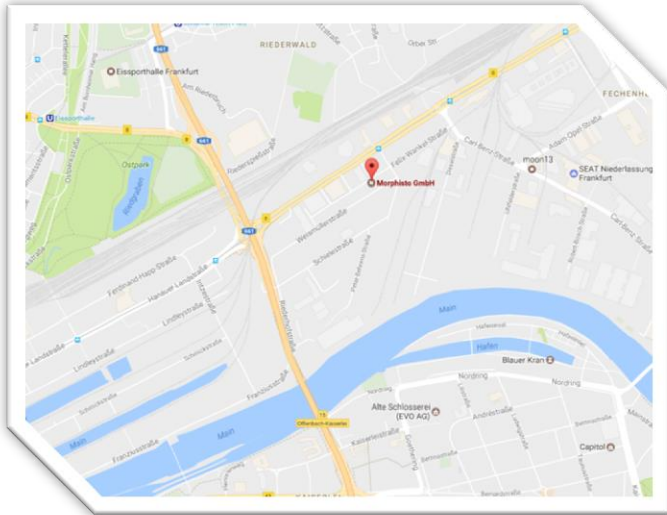

EDUCATION
DIGITAL
DIAGNOSTICS
LOGISTICS

Die Kursgebühr beträgt
jeweils € 59 incl. Verpflegung



Veranstaltungsort:

Morphisto
Evolutionforschung und Anwendung GmbH
Weismüllerstraße 45
60314 Frankfurt am Main
Anreise von Frankfurt Hbf. mit den Straßenbahnen
der Linien 11 oder 12 bis Daimlerstraße

Anmeldung:

E-Mail: lieberz.hansmann.gmbh@gmail.com
Bitte nutzen Sie auch unser Onlineformular unter:
www.lieberzhansmann-gmbh.de

Digital Logistics
Lieberz-Hansmann GmbH
Education Diagnostics



Grundlagen der Immunhistologie

27.10.2018

10-14.30 Uhr





Ralf Lieberz, Seminarleiter

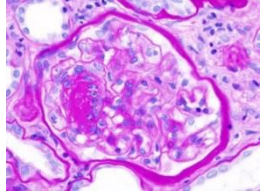
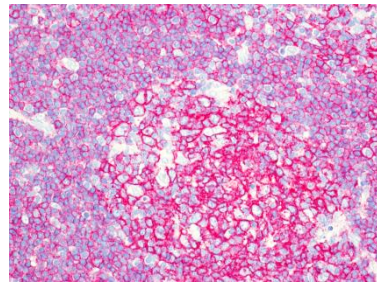

Inhalte

- Antikörper
- Präanalytik
(Probentransport/Fixation/Entwässerung/Paraffin-infiltration/Schneiden)
- Antikörpervalidierung und Antikörpermanagement
- Antigendemaskierung
- Nachweissysteme
- Kontrollen
- Qualitätssicherung
- Fehlersuche
- Tipps und Tricks für eine qualitätsorientierte Immunhistologie

Die Immunhistochemie ist aus der modernen Diagnostik nicht mehr wegzudenken. Sie liefert wichtige Anhaltspunkte bei der Klassifizierung von Tumoren sowie bei der genauen Beurteilung von Metastasen von unbekanntem Primärtumoren.

In diesem Seminar machen Sie sich mit den theoretischen Grundlagen vertraut und erfahren detailliert, wie die Laborabläufe und die notwendige Qualitätssicherung organisiert sein müssen.

Einen besonderen Stellenwert nimmt die Fehlersuche ein.

