

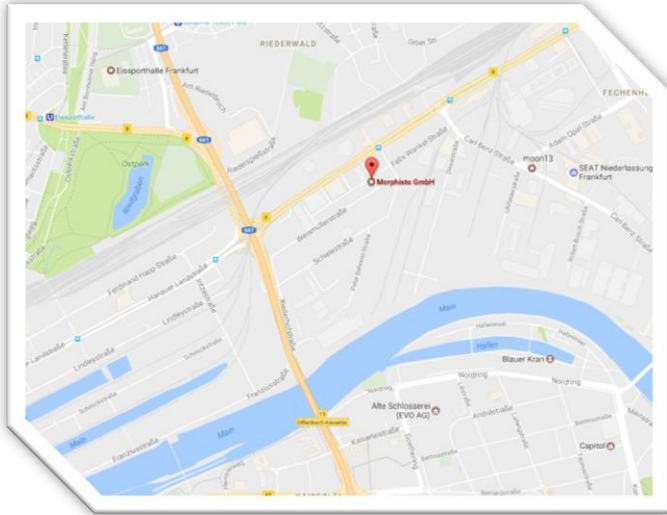

EDUCATION
DIGITAL
DIAGNOSTICS
LOGISTICS

Die Kursgebühr beträgt
jeweils € 59 incl. Verpflegung



Veranstaltungsort:

Morphisto
Evolutionsforschung und Anwendung GmbH
Weismüllerstraße 45
60314 Frankfurt am Main
Anreise von Frankfurt Hbf. mit den Straßenbahnen
der Linien 11 oder 12 bis Daimlerstraße

Anmeldung:

E-Mail: lieberz.hansmann.gmbh@gmail.com
Bitte nutzen Sie auch unser Onlineformular unter:
www.lieberzhansmann-gmbh.de

Digital Logistics
Lieberz-Hansmann GmbH
Education Diagnostics



**Aufbaukurs Immunhistologie
(für Fortgeschrittene)**

**03.03.2018
10-14.30 Uhr**





Ralf Lieberz, Seminarleiter

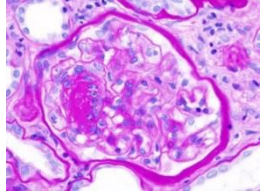
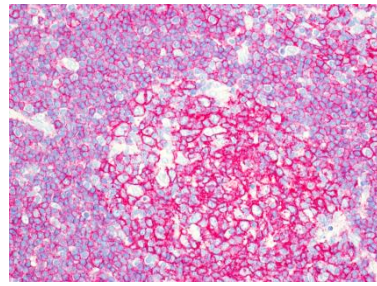

Die Immunhistochemie ist aus der modernen Diagnostik nicht mehr wegzudenken. Sie liefert wichtige Anhaltspunkte bei der Klassifizierung von Tumoren sowie bei der genauen Beurteilung von Metastasen von unbekanntem Primärtumoren.

Daneben spielt die Immunhistochemie auch bei der Bearbeitung wissenschaftlicher Fragestellungen eine wichtige Rolle. So fließen Erkenntnisse aus der Grundlagenforschung in die Immunhistologie ein.

In diesem Seminar machen sie sich mit den **erweiterten theoretischen Grundlagen**, wie **Immunfluoreszenz und Mehrfachfärbungen** vertraut und erfahren detailliert, wie tiefergehende Fragenstellungen zwischen Forschung und Routine beantwortet werden können.

Inhalte:

- Antikörperetablierung
- Antikörpervalidierung
- Antigenlokalisierung und Färbemuster
- Präanalytik
- Mehrfachfärbungen
- Immunfluoreszenz
- Automatisierung
- Grundlagen zu Arbeiten mit Nucleinsäuren
- Grundlagen zur Molekularbiologie
- Immunhistochemie und QM

